

Выгрузка сведений по ОС в ПК Правообладатель

Добавлен режим Выгрузка сведений по ОС в ПК Правообладатель:

**Навигатор: ОТЧЕТЫ \ Выгрузка АХД \ Выгрузка сведений по ОС в ПК
Правообладатель**



Рисунок 1. Выгрузка сведений по ОС в ПК Правообладатель

Указывается *период расчета, учет основных средств(по объектно, групповой)*

При необходимости можно задать отборы:

- по учреждению
- по основным средствам
- по субсчету

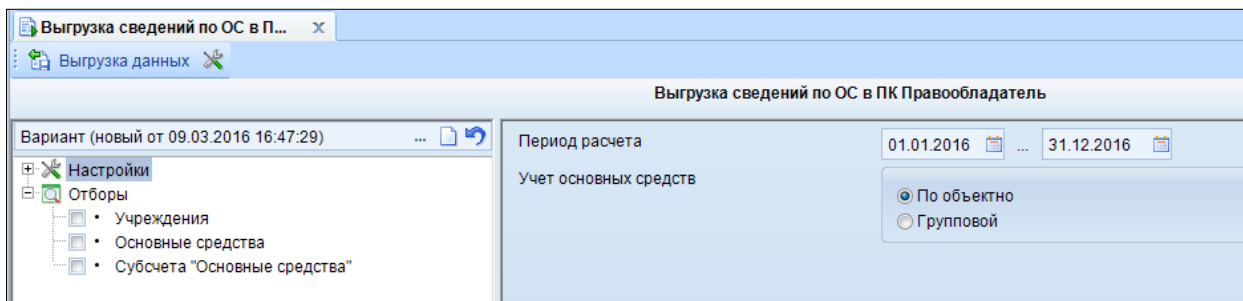
Для передачи данных используется кнопка

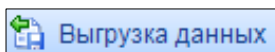

Выгрузка данных



Рисунок 2. Выбор каталога выгрузки

Откроется окно выбора каталога выгрузки. После того как указали необходимую папку для сохранения создается файл выгрузки в формате ***.DBF** и открывается окно протокола выгрузки.

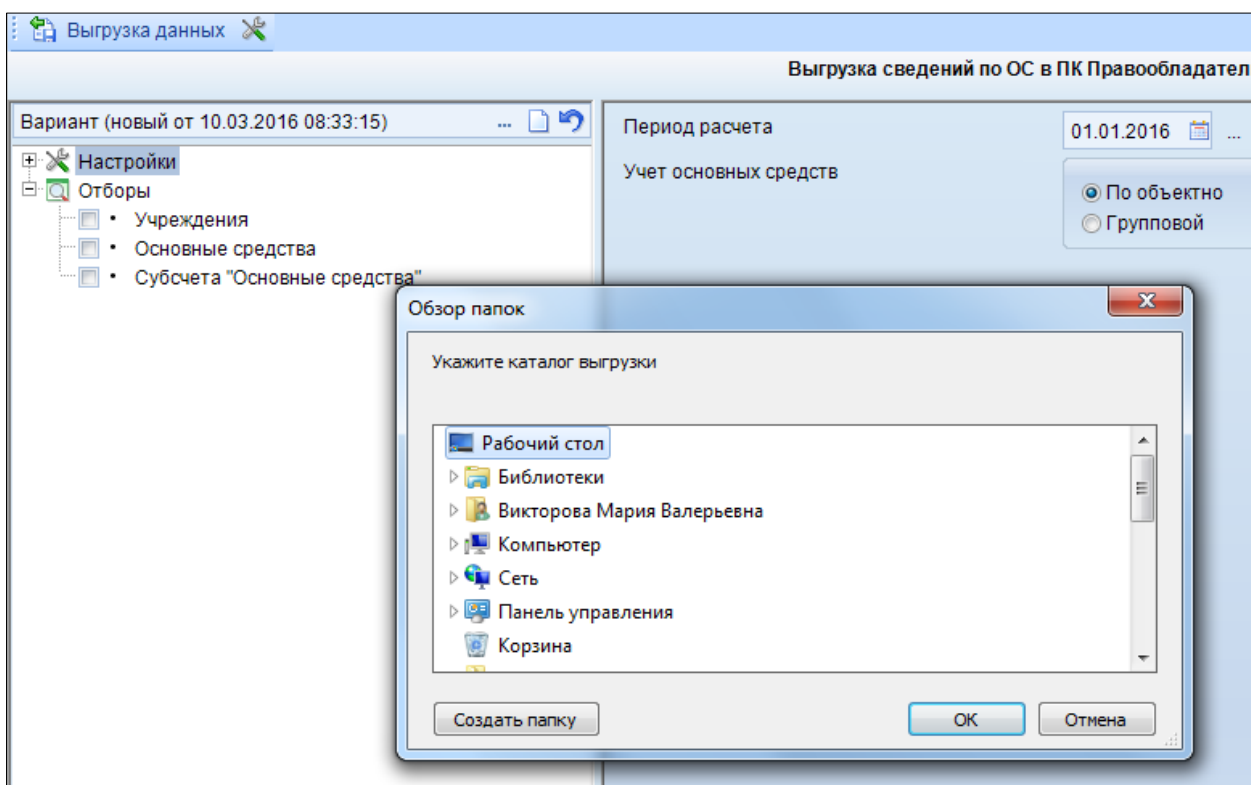

Рисунок 3. Протокол выгрузки

Структура DBF файла по имуществу учитываемом пообъектно:

| Имя поля | Комментарий |
|------------------|--|
| NAME | Наименование объекта |
| DAT_EKS | Год выпуска |
| VID | Техническая характеристика (марка, модель, № двигателя, шасси) |
| GOS_ZN | Государственный регистрационный знак |
| GOS_ZN_DAT | Дата государственной регистрации |
| INOD | Инвентарный номер (по данному бухгалтерского учета) |
| D_P_BUH | Дата принятия к бухгалтерскому учету |
| COST2 | Первоначальная (восстановительная) стоимость, руб. |
| DEPRECIATED_COST | Остаточная стоимость, руб. |
| D_SOSBT | Документы-основания возникновения права собственности |
| XZKR | Закрепление объекта (1-оперативное управление, 2-хозяйственное ведение, 3- казана) |
| D_PRAVO | Документы-основания возникновения иного вещного права |
| VID_IM | Тип имущества (1-иное, 2-особо ценное) |

| | |
|--------|--|
| TYP | Назначение (1- транспортные средства, 2- машины и оборудование, 3- оргтехника, 4- мебель, 5- производственный хоз инвентарь, 99- иные) |
| KOL_VO | Количество |

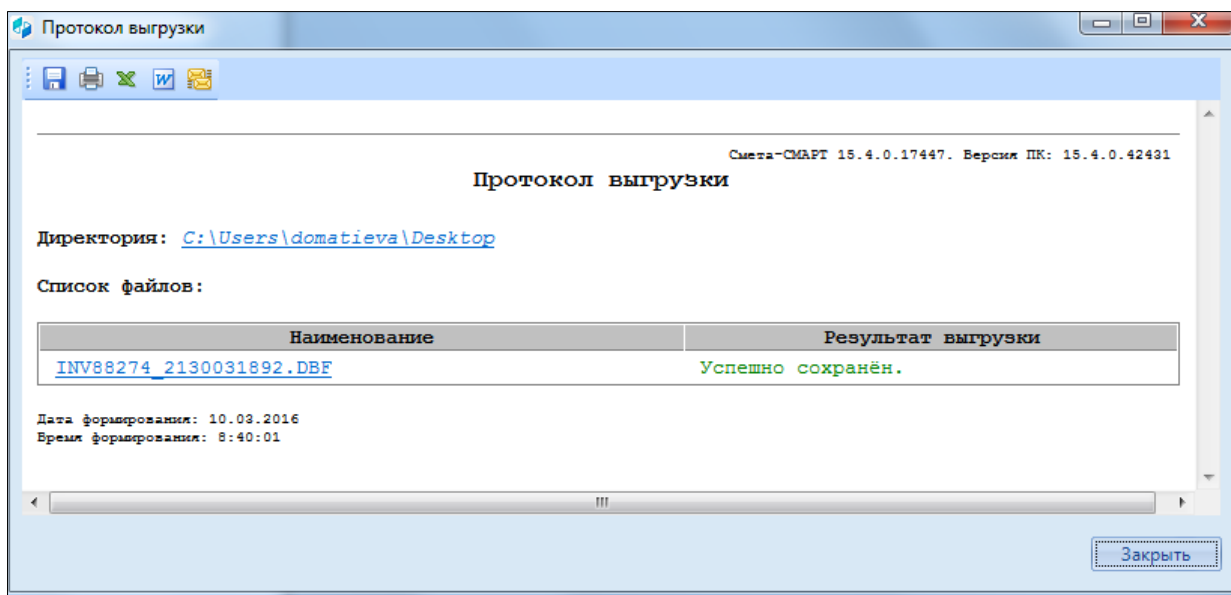
Структура DBF файла по имуществу в групповом учете:

| Имя поля | Комментарий |
|----------|--|
| TYP | Тип движимого имущества (1-иное, 2-особо ценное) |
| NAME | Наименование |
| MARKA | Техническая характеристика (марка, модель, номер паспорта) |
| INOD | Инвентарный номер |
| DAT_EKS | Дата выпуска |
| COST2 | Балансовая стоимость, руб. |
| COST | Остаточная стоимость, руб. |
| DATE_BUH | Дата принятия к бухгалтерскому учету |

Примечание



Данные об имуществе для выгрузки в ПК Правообладатель подтягиваются из Инвентарной карточки основных средств со вкладок: **Основные сведения**, **Доп. сведения**, **Кр. Хар-ка**.

| Наименование хар-ки | Значение |
|--|----------|
| <input type="checkbox"/> Вид права(обременения) | |
| <input type="checkbox"/> Дата государственной регистрации | |
| <input type="checkbox"/> Дата документа на правообладание(обременение) | |
| <input type="checkbox"/> Документ возникновения иного вещного права | |
| <input type="checkbox"/> Краткая индивидуальная характеристика | |
| <input type="checkbox"/> Назначение объекта | |
| <input type="checkbox"/> Номер государственной регистрации | |
| <input type="checkbox"/> Номер документа на правообладание(обременение) | |
| <input type="checkbox"/> Примечание к документу на правообладание(обременение) | |
| <input type="checkbox"/> Тип имущества | |

Рисунок 4. Вкладка «Краткая характеристика» основного средства